

PLANTA DE PARCELAMENTO
(1:500)

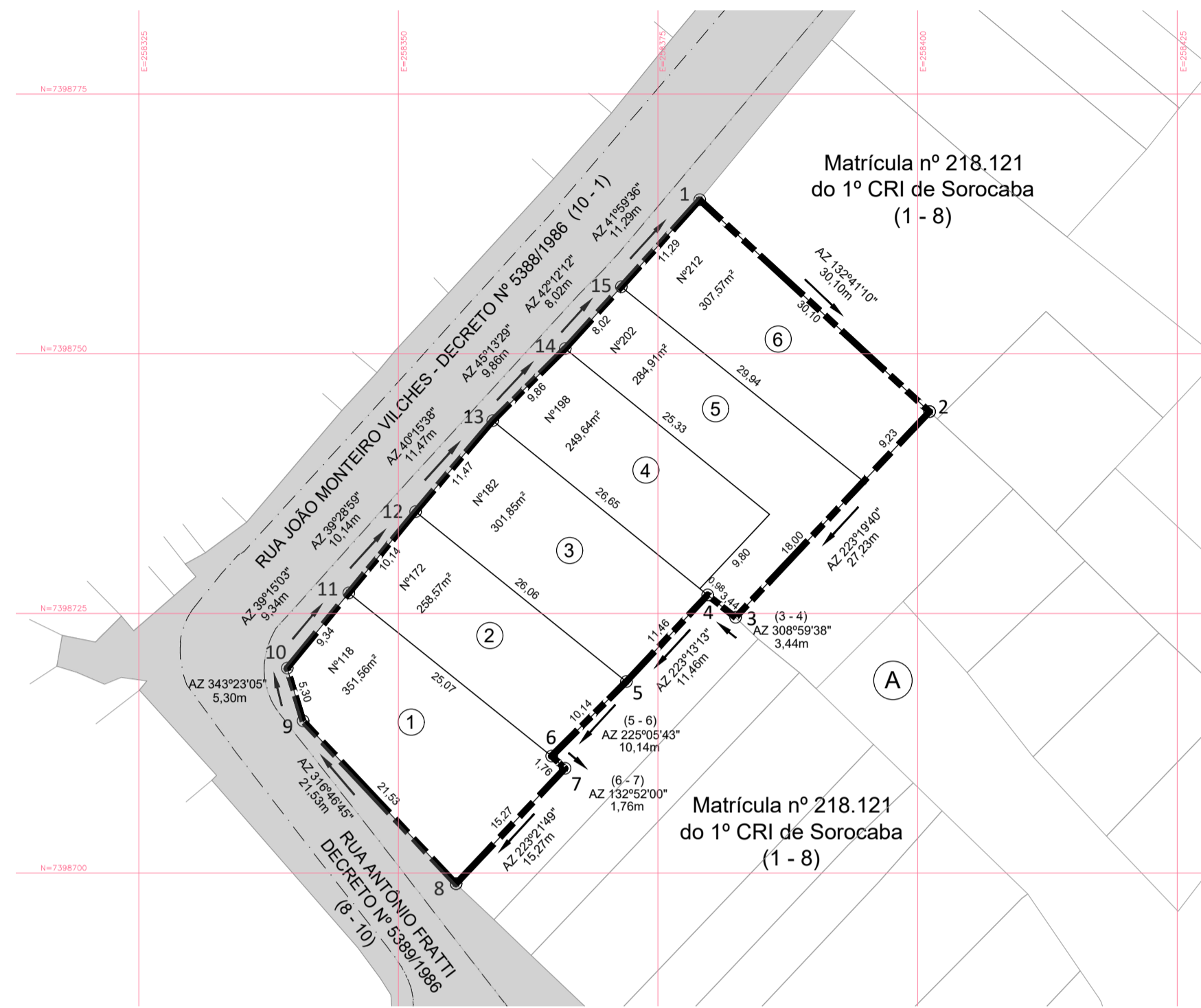
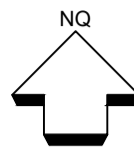

QUADRA A	
LOTE	ÁREA (m²)
1	351,56m²
2	258,57m²
3	301,85m²
4	249,64m²
5	284,91m²
6	307,57m²
TOTAL	1.754,10m²

PERÍMETRO DO PARCELAMENTO - QUADRA 84						
SEGMENTOS	DISTÂNCIA/DESENVOLVIMENTO	AZIMUTE/RAIO	CONFRONTANTES	PONTOS	COORD. E	COORD. N
1 - 2	30,10	132°41'10"	Matrícula nº 218.121 do 1º CRI Sorocaba	1	258.379,01	7.398.764,83
2 - 3	27,23	223°19'40"	Matrícula nº 218.121 do 1º CRI Sorocaba	2	258.401,14	7.398.744,42
3 - 4	3,44	308°59'38"	Matrícula nº 218.121 do 1º CRI Sorocaba	3	258.382,45	7.398.724,61
4 - 5	11,46	223°13'13"	Matrícula nº 218.121 do 1º CRI Sorocaba	4	258.379,78	7.398.726,77
5 - 6	10,14	225°05'43"	Matrícula nº 218.121 do 1º CRI Sorocaba	5	258.371,93	7.398.718,42
6 - 7	1,76	132°52'00"	Matrícula nº 218.121 do 1º CRI Sorocaba	6	258.364,74	7.398.711,26
7 - 8	15,27	223°21'49"	Matrícula nº 218.121 do 1º CRI Sorocaba	7	258.366,03	7.398.710,06
8 - 9	21,53	316°46'45"	Rua Antônio Fratti	8	258.355,55	7.398.698,96
9 - 10	5,30	343°23'05"	Rua Antônio Fratti	9	258.340,80	7.398.714,65
10 - 11	9,34	39°15'03"	Rua João Monteiro Vilches	10	258.339,29	7.398.719,73
11 - 12	10,14	39°28'59"	Rua João Monteiro Vilches	11	258.345,20	7.398.726,96
12 - 13	11,47	40°15'38"	Rua João Monteiro Vilches	12	258.351,65	7.398.734,79
13 - 14	9,86	45°13'29"	Rua João Monteiro Vilches	13	258.359,06	7.398.743,55
14 - 15	8,02	42°12'12"	Rua João Monteiro Vilches	14	258.366,06	7.398.750,49
15 - 1	11,29	41°59'36"	Rua João Monteiro Vilches	15	258.371,45	7.398.756,44

PLANTA DE SOBREPOSIÇÃO
(1:500)

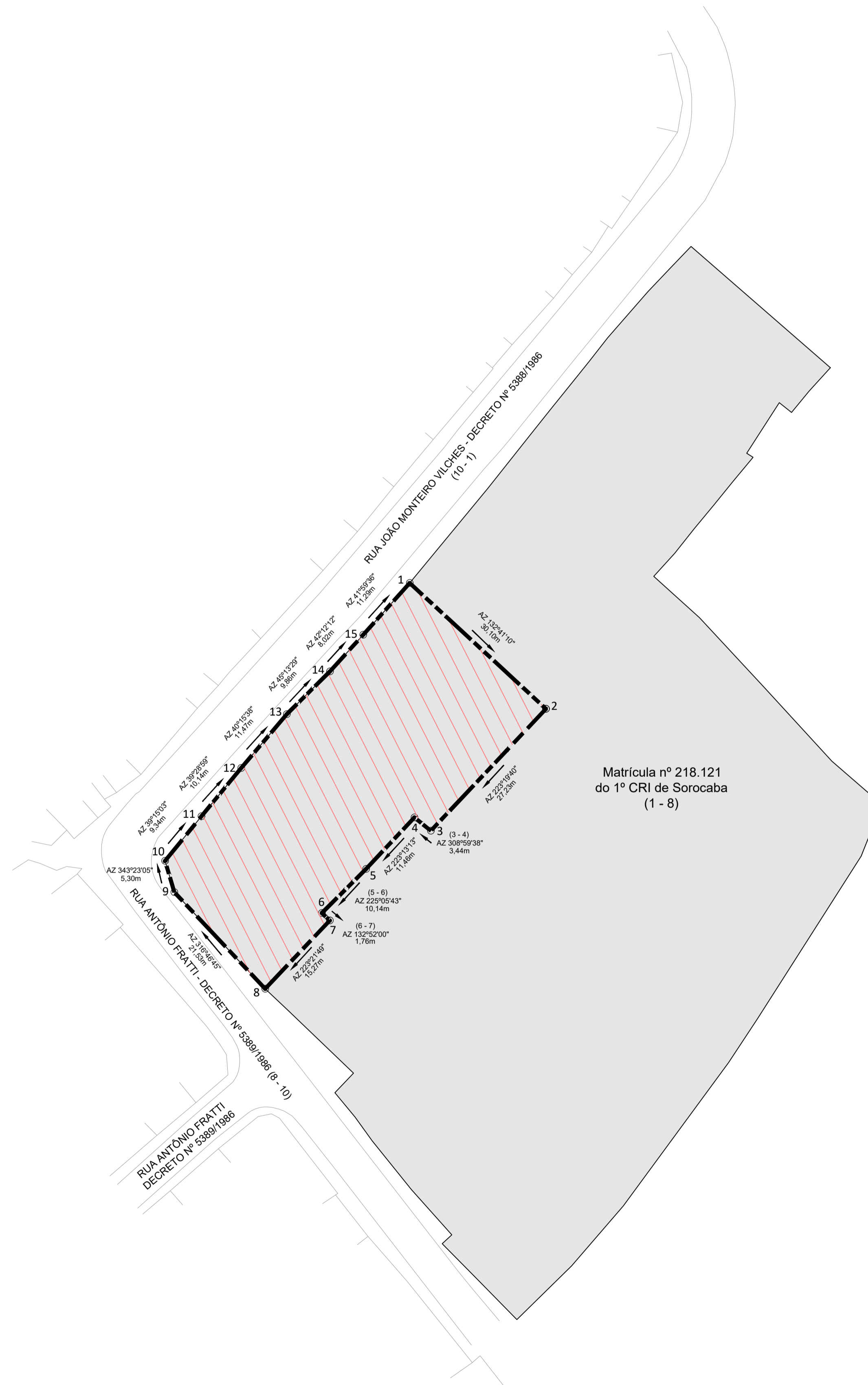
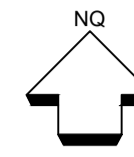

LEGENDA

- Perímetro do Projeto de Regularização do Núcleo
- Parcelamento
- Matrícula 218.121 do 1º CRI de Sorocaba

DATUM
PROJEÇÃO UNIVERSAL TRANSVERSA DE MERCATOR - UTM
SGR - SIRGAS2000

PROJETO URBANÍSTICO DE REGULARIZAÇÃO
DE INTERESSE SOCIAL

FOLHA
01/01

Lei Federal 13.465/2017 e Lei Ordinária 8.451/2008

ASSUNTO Projeto de Regularização de Loteamento

NOME Vila São João - Fase I

ACESSO Rua Antônio Fratti - Sorocaba/SP

PROP. Prefeitura Municipal de Sorocaba

ESCALA 1:500

DATA Julho/2023

MATRÍCULAS nº 218.121 do 1º CRI de Sorocaba

SITUAÇÃO (s/ escala)

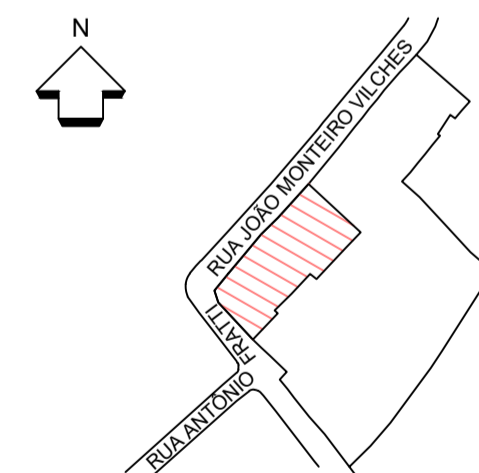

AGENTE PROMOTOR DA REGULARIZAÇÃO
PREFEITURA MUNICIPAL DE SOROCABA
CNPJ: 46.634.044/0001-74
TIAGO DA GUIA OLIVEIRA
SECRETÁRIO DE HABITAÇÃO E REGULARIZAÇÃO FUNDIÁRIA

QUADRO DE ÁREAS

DESCRIÇÃO	ÁREA (m²)	PORCENTAGEM
Área dos Lotes (6 lotes)	1.754,10	100,00%
Área Total do parcelamento	1.754,10	100,00%

RICARDO FERNANDES BERNAL
ARQUITETO - RESPONSÁVEL TÉCNICO
CAU nº A275150-0
PORTARIA Nº25.512/DDP
AUTOR DO PROJETO DE REGULARIZAÇÃO